



Liturgia della settimana

LUGLIO 2024

21 **16^a Domenica del T.O.**

Ger 23,1-6; Sal 22; Ef 2,13-18; Mc 6, 30-34

8.00 **Def.:**

9.30 **Def.:** Ilario, Luigi, e fam. Trevisan;

11.00 **NON CI SARA' LA S. MESSA**

22 **Lunedì -**

19.00 **Def.:**

23 **Martedì -**

19.00 **Def. :**

24 **Mercoledì -**

19.00 **Def. :**

25 **Giovedì -**

9.30 **Def.:**

26 **Venerdì -**

19.00 **Def.:**

27 **Sabato -**

19.00 **Def.:**

28 **17^a Domenica del T.O.**

2 Re 4,42-44; Sal 144; Ef 4,1-6; Gv 6,1-15

8.00 **Def.:**

9.30 **Def.:** Ilario, Luigi, e fratelli; fam. Bottaro e Bertin; Bertin Olimpia e fam.;

11.00 **NON CI SARA' LA S. MESSA**

**la s. messa quotidiana
è sospesa per i
campiscuola**

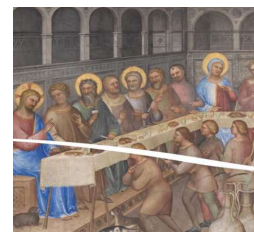

Foglio di comunicazione della Comunità Cristiana di S. Michele Arcangelo

Piazza IV Novembre, 2 - S. Angelo Di Piove Di Sacco (Pd)

Ufficio Parrocchiale e abitazione

☎ 049.58.46.184

Scuola dell'Infanzia "San Michele Arcangelo"

☎ 049.58.46.274

Patronato "San Michele Arcangelo"

☎ 049.97.90.625

Sito internet : www.parrochiasantangelo.net

Canale

[PARROCCHIA SAN MICHELE ARCANGELO](https://www.youtube.com/channel/UC4tDEhh8xQEUXQpGpksH2lg)

<https://www.youtube.com/channel/UC4tDEhh8xQEUXQpGpksH2lg>



21 LUGLIO 2024 - 16^a DOMENICA DEL T.O. - ANNO B

VANGELO (*Mc 6,30-34*)

Dal Vangelo secondo Marco

In quel tempo, gli apostoli si riunirono attorno a Gesù e gli riferirono tutto quello che avevano fatto e quello che avevano insegnato. Ed egli disse loro: «Venite in disparte, voi soli, in un luogo deserto, e riposatevi un po'». Erano infatti molti quelli che andavano e venivano e non avevano neanche il



tempo di mangiare. Allora andarono con la barca verso un luogo deserto, in disparte. Molti però li videro partire e capirono, e da tutte le città accorsero là a piedi e li precedettero.

Sceso dalla barca, egli vide una grande folla, ebbe compassione di loro, perché erano come pecore che non hanno pastore, e si mise a insegnare loro molte cose.

Come mostra la prima lettura, e il Vangelo stesso, oggi al centro della parola che la liturgia ci porta c'è il fatto che Dio ha concretizzato le sue promesse in Gesù di Nazaret: attraverso il suo Salvatore egli veglia sul suo popolo. Il Vangelo descrive la "piccola" gente di Galilea che si affolla al seguito di Gesù come una comunità di uomini finiti di cui nessuno si occupa. Essi hanno sentito che Gesù si preoccupa sinceramente di loro, e che ha il potere di venire loro veramente in aiuto. È ciò che fa, portando l'indispensabile salvezza a tutti quelli che si rivolgono a lui fiduciosi, nella loro disgrazia sia fisica che sociale o spirituale. La Chiesa non cerca oggi di distrarci con delle belle storie che parlano dei tempi passati. Attira la nostra attenzione sul fatto che Gesù Cristo risuscitato continua ad agire come il Salvatore di Dio. Egli può e vuole aiutarci nella nostra disgrazia. Compatisce le nostre preoccupazioni. Nella nostra miseria possiamo rivolgerci a lui. Egli ci consolerà, ci darà la forza, ci esaudirà. È lui che ci fa trovare le vie per uscire dalla disgrazia, che ci mette accanto delle persone che ci aiutino. E soprattutto, Gesù Cristo conosce l'ultima e la peggiore delle nostre miserie: la nostra ricerca di una salvezza duratura e felice, che sia per noi o per tutti quelli che amiamo, dei quali ci preoccupiamo, e che abitano con noi questo mondo.



Vita della Comunità

AVVICENDAMENTI

La nostra comunità vivrà nei prossimi mesi il cambio del parroco. Il Vescovo Claudio mi ha chiesto la disponibilità a lasciare la parrocchia per andare in un'altra comunità. In questo momento non posso dire dove andrò. Il CPP sarà impegnato in questo tempo a preparare la comunità a vivere questo momento di passaggio. Io rimarrò a S. Angelo fino al momento dell'ingresso canonico del nuovo parroco che sarà comunicato al più presto.

Altre informazioni prossimamente. Intanto preghiamo perché il Signore ci conceda tanta serenità.

CAMPISCUOLA PARROCCHIALI 2024	
12-16 luglio Ronch	5 elementare
16-20 luglio Ronch	4 elementare
20-24 luglio Ronch	1 media
24-29 luglio Ronch	3 media
29 luglio-2 agosto Ronch	2 media
10-14 luglio Casa Scout S. Michele Borgo Maggiore San Marino	Issimi 1 e 2 sup.
5-10 agosto Pugliano di Teano	Issimi 3-4-5 sup.

ASSONZE
2024
ANZANO

ATTENZIONE

VARIAZIONE ORARI SS. MESSE

le ss. Messe subiranno una variazione di orario visti gli impegni con i campiscuola e le persone in ferie.

TUTTO COME SEMPRE FINO A GIOVEDÌ 11 LUGLIO

Da **VENERDÌ 12 luglio a SABATO 3 AGOSTO** NON sarà celebrata la S. Messa quotidiana ne quella prefestiva

Nelle domeniche 14- 21- 28 Luglio e Domenica 4 Agosto l'orario sarà: 8.00 - 9.30

Nelle Domeniche 11 - 18 - 25 - agosto e 1 settembre l'orario sarà: 8.00 - 9.30

La s. Messa prefestiva delle ore 19.00 riprenderà da **SABATO 10 AGOSTO**

Mercoledì 14 agosto ore 19.00 prefestiva

Giovedì 15 agosto l'orario sarà: 8.00 - 9.30

Da **LUNEDÌ 12 agosto riprendono le SS. Messe quotidiane.**

il 5 X 1000 al PATRONATO

ABBIAMO BISOGNO DI AIUTO

Il nostro patronato è stato iscritto nell'elenco dei soggetti con finalità di volontariato a cui si può devolvere il **5x1000 dell'imposta sul reddito delle persone fisiche.**

03686250287

Il codice fiscale del Patronato S. Michele

Chi **NON** fosse tenuto alla presentazione del **CUD** e volesse sostenere il nostro Patronato, può consegnare in parrocchia il modello CUD COMPLETO e debitamente firmato. Penseremo noi alla consegna.
GRAZIE a TUTTI coloro che vorranno dare il proprio sostegno.

PREGHIERA per gli AMMALATI

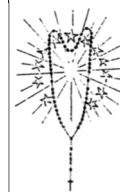

La S. Vincenzo parrocchiale propone un momento di preghiera comunitaria per tutti gli ammalati, anziani e le loro famiglie.

Ogni 1° Venerdì del mese ore 19.00 s. messa e recita del S. Rosario